www.diputoledo.es

VISITA A “EL BORRIL”

TOLEDO
Diputación

Instalaciones

En la finca “El Borril”, propiedad de la Diputación Provincial de Toledo, con 450 hectáreas de superficie y declarada Refugio de Fauna en el año 2011, se realizan trabajos de educación ambiental, conservación del medio natural y de investigación.

Está dotada de oficina de recepción de visitantes, comedor, aseos y una sala audiovisual

TOLEDO
Diputación

La senda de los animales

El Aula de Naturaleza “El Borril” ofrece a los visitantes un recorrido circular y señalizado de 1,7 km enmarcado, en un entorno natural de monte mediterráneo, principal ecosistema de la Comarca de los Montes de Toledo

TOLEDO
Diputación

La senda de los animales

El camino es accesible para la mayoría de las personas, no exigiéndose mucho esfuerzo para completar el itinerario, si bien en algunos tramos es necesario ser precavido.

Agrupados por especies, los hábitats de los animales disponen de un mirador desde el que poder observarlos. También cuentan con paneles explicativos que resumen de manera sencilla los principales aspectos de la biología de cada especie.

Descubre el bosque mediterráneo

Observación directa

Aprendizaje y descubrimiento

TOLEDO
Diputación

La senda de los animales

Ejemplos de la flora y fauna que podrás conocer

Aprovechando la orografía y respetando la vegetación, se han recreado los hábitats de algunas especies de la fauna autóctona así como los de otras especies introducidas, procurando integrar las instalaciones con el paisaje, al objeto de lograr el menor impacto visual para los visitantes

Lobo

Enebro

Ciervo

TOLEDO Diputación

El acuaterrario

Es un espacio dedicado a las principales especies anfibios y reptiles autóctonos que habitan en la Comarca de los Montes de Toledo

El personal educativo facilita la observación directa de estos seres vivos y, con sus explicaciones dan a conocer la biología de estos animales y contribuyen a eliminar los prejuicios y las falsas ideas que se tienen de estos animales

Anfibios:

- Sapo común
- Sapo corredor
- Gallipato
- Rana

Reptiles:

- Culebra de escalera
- Culebrilla ciega
- Salamanquesa
- Lagartija
- Galápago leproso

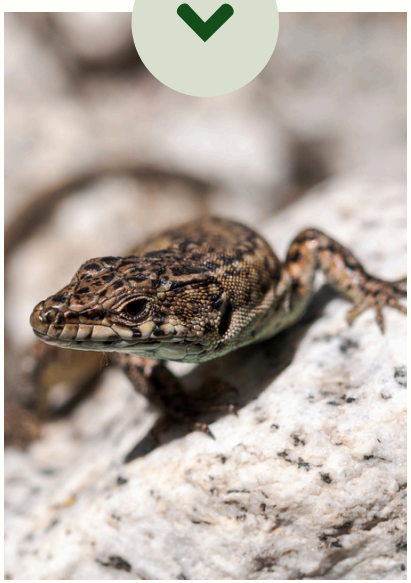

La granja de animales domésticos

Con la visita a la granja de animales domésticos del Aula de Naturaleza se pretende transmitir a los visitantes la importancia tradicional y actual de estos animales para realizar trabajos en el campo y como fuente de alimento y de otros productos, como la lana

En “El Borril” se apuesta por el mantenimiento de las razas autóctonas de animales domésticos, donde además existe una representación singular de distintas razas de aves de corral
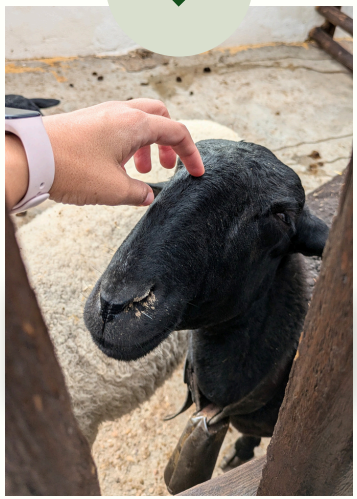
- Conocer el origen de la materia prima utilizada para la fabricación de productos, como la ropa
- Conocer el origen de los alimentos fundamentales de nuestra dieta
- La granja se presenta con establos al aire libre en los que los visitantes podrán observar y acariciar a los animales