

PROYECTO DE EJECUCIÓN
PROY REPARACIÓN PISTA POLIDEPORTIVA EN TEMBLEQUE.

PLANOS

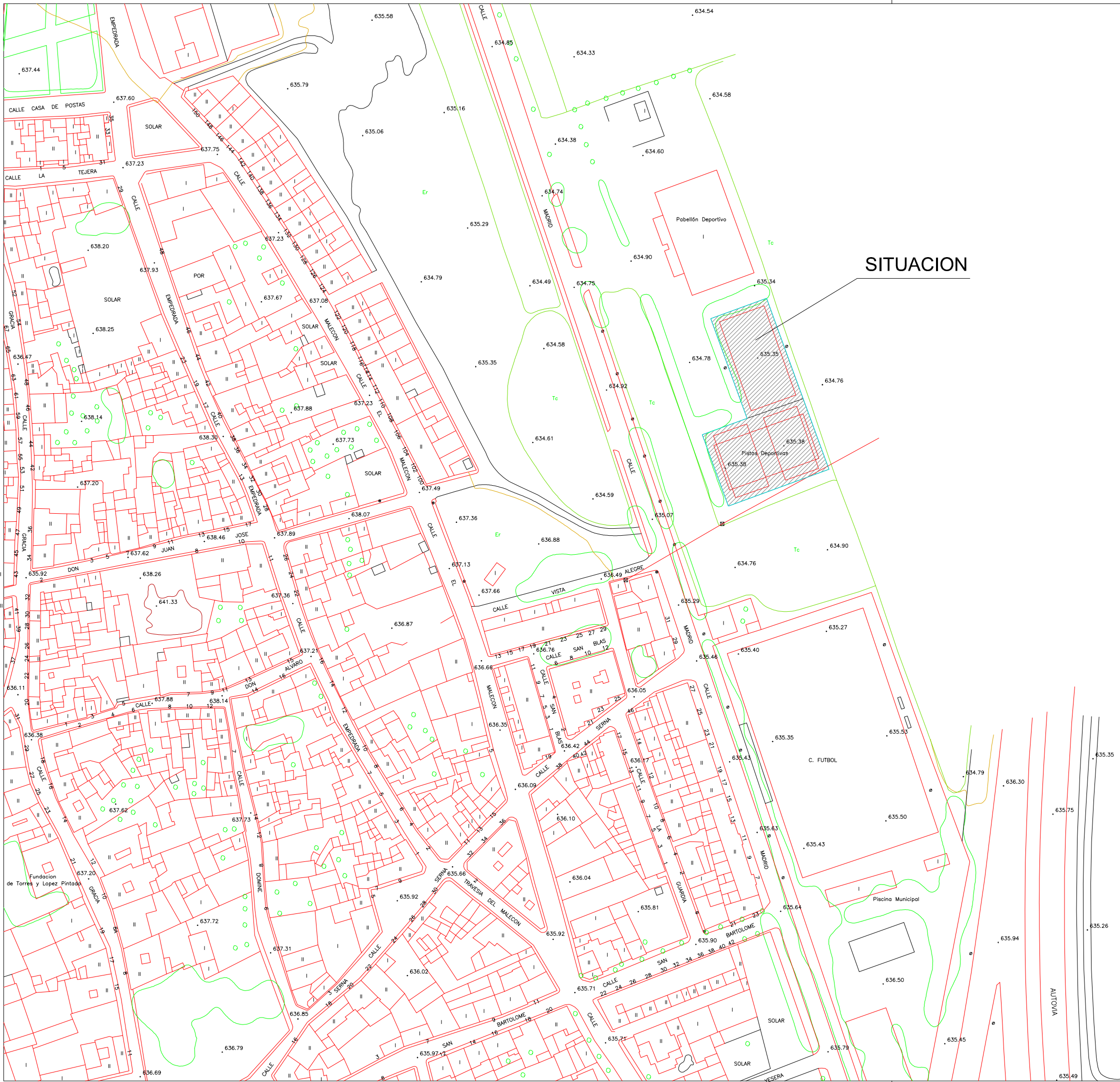

nº plano:	01	
plano:	Situación	
ayuntamiento:	Tembleque	
encargo:	Proyecto de reparación de pista polideportiva.	
ID:	030 166 16	
fecha:	Mayo 2016	
colaboradores:	 <p>DIPUTACIÓN DE TOLEDO</p>	
		Arquitecto: Sergio Rodriguez Salazar
		Arquitecto Técnico: Isaac Rubio Batres

escala:

SITUACION

SERVICIO DE ARQUITECTURA

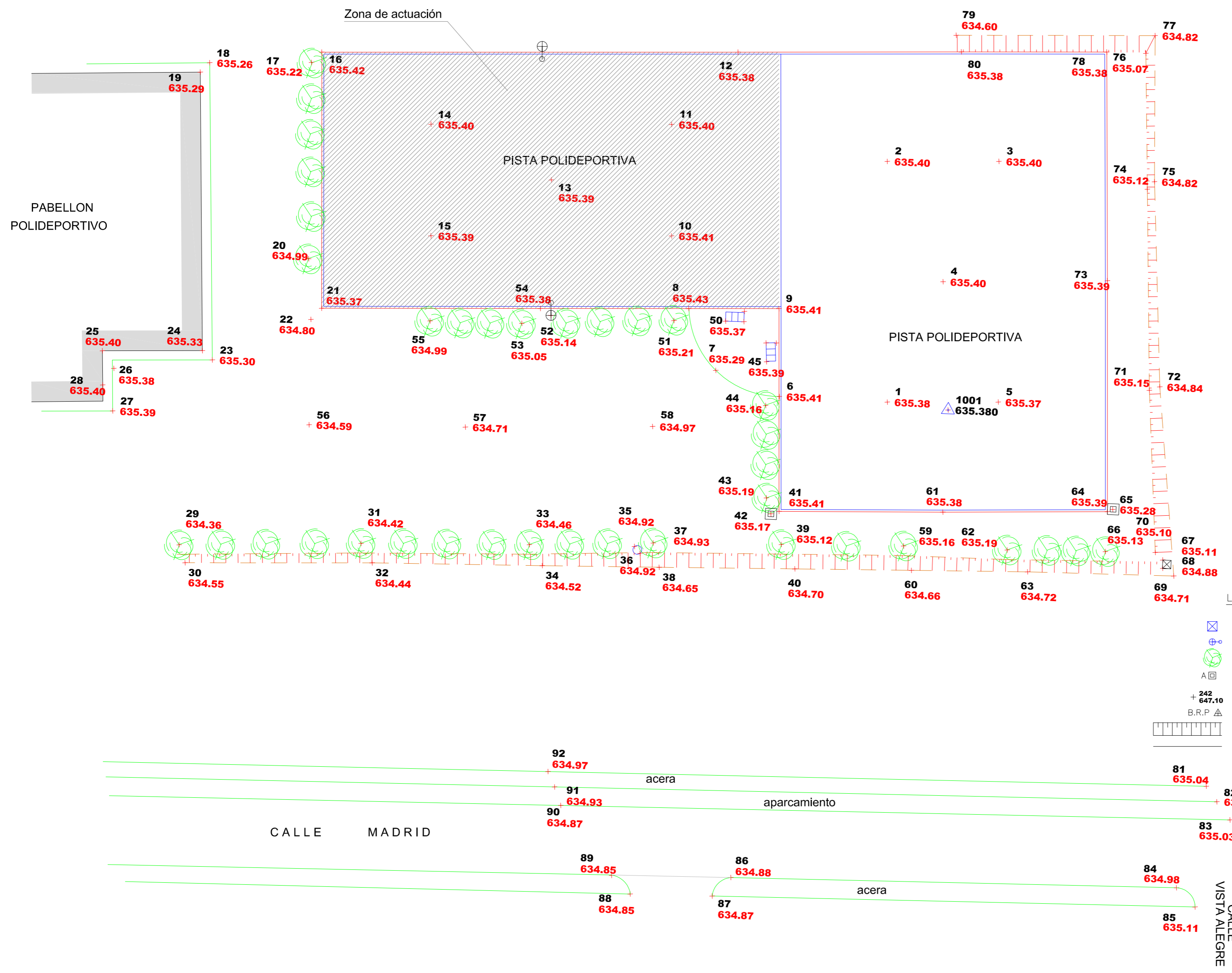
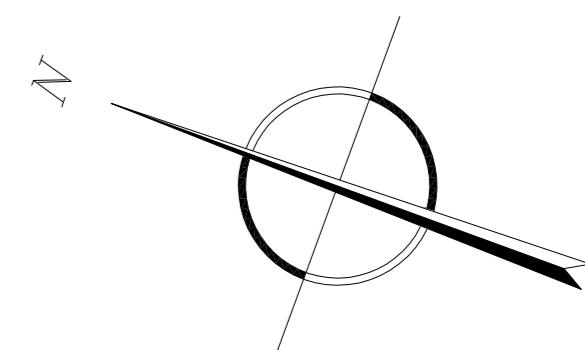

02

escala: 1/300

Planta de conjunto
Estado actual

Tembleque

Proyecto de reparación de pistas polideportivas en Tembleque

ID: 030 166 16

fecha: Mayo 2016



Arquitecto:
Sergio Rodriguez Salazar

Arquitecto Técnico:
Isaac Rubio Batres

SERVICIO DE ARQUITECTURA

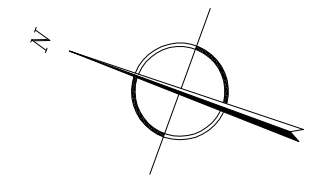
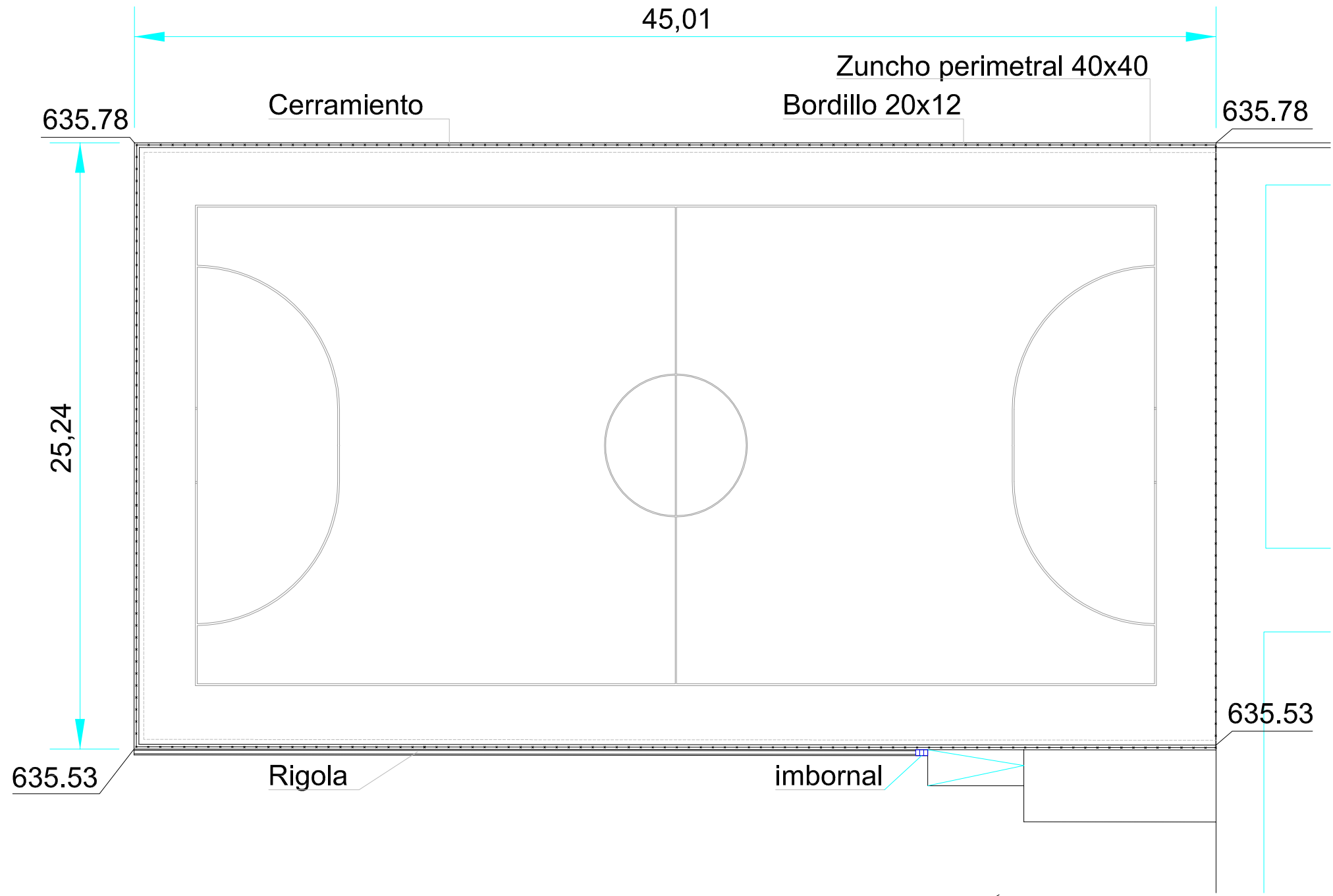

nº plano:	03	escala:	1/200
plano:	Pista polideportiva Estado reformado		
ayuntamiento:	Tembleque		
encargo:	Proyecto de reparación de pistas polideportivas en Tembleque		
ID:	030 166 16		
fecha:	Mayo 2016		
 DIPUTACIÓN DE TOLEDO			
Arquitecto: Sergio Rodriguez Salazar			
Arquitecto Técnico: Isaac Rubio Batres			
SERVICIO DE ARQUITECTURA			
colaboradores:			

