

Municipio	La Estrella		
Nombre del paseo	Sendero Real (Dolmen de la Aldehuela)		
Ida-vuelta o circular	Circular	Día del paseo	2 de noviembre
Longitud del recorrido	9,8 km	Tiempo estimado en movimiento	3 horas
Dificultad (de 1 a 5)	2		
Fauna constatada	Lagartija ibérica, lagartija colilarga, perdiz, liebre, conejo, buitre leonado, rabilargo, ciervo, corzo, jabalí, zorro, águila real, águila perdicera, búho...		
Flora	Encina, morera, plátano de sombra, olivo, almendro, romero, hinojo, retama común, tomillo, álamo, chopo, sauce, zarza, cereal, vid, cantueso, esparraguera, jara pringosa, tamuja, melia...		

Enlace del paseo:

<https://es.wikiloc.com/rutas-senderismo/la-estrella-dolmen-de-la-aldehuela-52424527>

Figuras de protección:

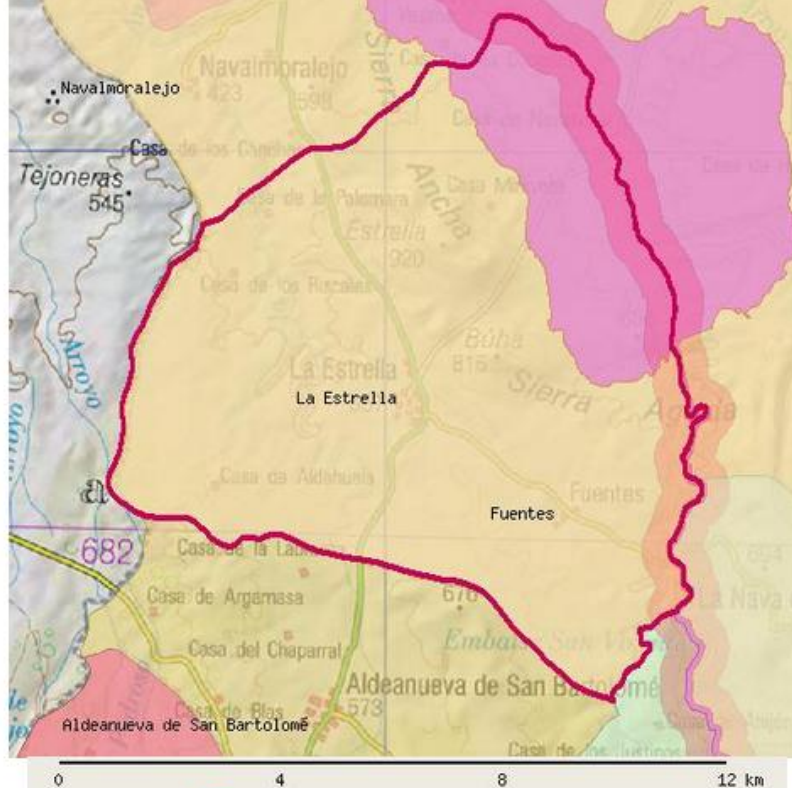

- | | | |
|--|---|---|
| Espacios Naturales Protegidos | Área Crítica: Águila Imperial Ibérica | Área Crítica: Cigüeña Negra |
| Zona Periférica de Protección | Zona de dispersión del Águila Imperial Ibérica | Zona de Importancia de la Cigüeña |
| Espacios Naturales Protegidos en Tramitación | Zona de Importancia del Águila Imperial Ibérica | Área Crítica: Lince |
| Lugares Importancia Comunitaria(LIC) | Área Crítica: Buitre Negro | Zona de Importancia del Lince |
| Zonas Especial Protección Aves(ZEPA) | Zona de Importancia del Buitre | Área Crítica: Flora |
| Área Crítica Águila Perdicera | Zona de Dispersión del Águila Perdicera | |
| Refugios de Fauna | Refugios de Pesca | |

Resultado Geográfico para

COORDENADAS X

COORDENADAS Y

Situación:

Población y Municipio: TOLEDO y LA ESTRELLA

LUGARES IMPORTANCIA COMUNITARIA (LIC)

ES4250013	RIOS DE LA MARGEN IZQUIERDA DEL TAJO Y BERROCALES DEL TAJO
-----------	--

ZONA DE ESPECIAL PROTECCIÓN DE LAS AVES (ZEPA)

ES4250013	RIOS DE LA MARGEN IZQUIERDA DEL TAJO Y BERROCALES DEL TAJO
-----------	--

ZONA IMPORTANCIA AGUILA IMPERIAL

ZONA IMPORTANCIA BUITRE

ÁREA CRÍTICA CIGÜEÑA NEGRA

Ríos Huo y Frío

ZONA IMPORTANCIA LINCE

ÁREA CRÍTICA ÁGUILA PERDICERA

ZONA DE DISPERSIÓN ÁGUILA PERDICERA











