

Municipio	Oropesa		
Nombre del paseo	Camino Real de Guadalupe a su paso por Oropesa		
Ida-vuelta o circular	Ida-vuelta	Día del paseo	19 de octubre
Longitud del recorrido	10,3 km	Tiempo estimado en movimiento	4 horas
Dificultad	Fácil		
Fauna	Triguero, alcaudón, zorzal, urraca, gorrión, diversas rapaces, cigüeña blanca, garza, curruca capirotada, mosquitero, jilguero, cernícalo vulgar, cernícalo primilla, aguilucho cenizo, ratonero común, milano, elanio azul, elanio común, perdiz, conejo, liebre, paloma torcaz...		
Flora	Encina, alcornoque, tomillo, romero, torvisco...		

Visita guiada opcional al Castillo Medieval por 3€.

Enlace de la ruta:

<https://es.wikiloc.com/rutas-senderismo/oropesa-camino-real-de-guadalupe-a-su-paso-por-oropesa-185495041>

Figuras de protección:

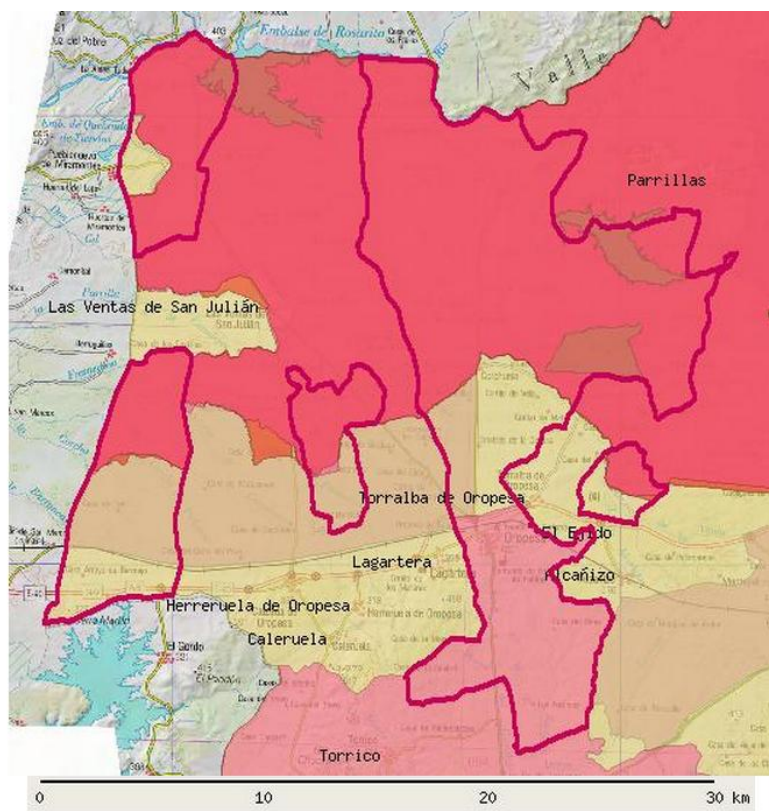

- Espacios Naturales Protegidos
- Zona Periférica de Protección
- Espacios Naturales Protegidos en Tramitación
- Lugares Importancia Comunitaria(LIC)
- Zonas Especial Protección Aves(ZEPA)
- Refugios de Fauna

- Área Crítica: Águila Imperial Ibérica
- Zona de dispersión del Águila Imperial Ibérica
- Zona de Importancia del Águila Imperial Ibérica
- Área Crítica: Buitre Negro
- Zona de Importancia del Buitre
- Refugios de Pesca

- Área Crítica: Cigüeña Negra
- Zona de Importancia de la Cigüeña
- Área Crítica: Lince
- Zona de Importancia del Lince
- Área Crítica: Flora

Población y Municipio: TOLEDO y OROPESA**ESPACIOS NATURALES PROTEGIDOS**

RESERVA FLUVIAL

SOTOS DEL RÍO GUADYERBAS Y ARENALES DEL BALDÍO DE VELADA

ZONA PERIFÉRICA DE PROTECCIÓN

SOTOS DEL RÍO GUADYERBAS Y ARENALES DEL BALDÍO DE VELADA

LUGARES IMPORTANCIA COMUNITARIA (LIC)

ES0000168

LLANURAS DE OROPESA, LAGARTERA Y CALERA Y CHOZAS

ES4250001

SIERRA DE SAN VICENTE Y VALLES DEL TIÉTAR Y ALBERCHE

ZONA DE ESPECIAL PROTECCIÓN DE LAS AVES (ZEPA)

ES0000089

Valle del Tiétar y Embalses de Rosarito y Navalcán

ES0000168

LLANURAS DE OROPESA, LAGARTERA Y CALERA Y CHOZAS

ÁREA CRÍTICA ÁGUILA IMPERIAL IBÉRICA

Valle del Tiétar

ZONA IMPORTANCIA AGUILA IMPERIAL**ZONA IMPORTANCIA BUITRE****ÁREA CRÍTICA CIGÜEÑA NEGRA**

Valle del Tiétar

ZONA IMPORTANCIA CIGÜEÑA**REFUGIOS DE FAUNA**

EMBALSE DE NAVALCÁN

EL DEHESÓN DEL ENCINAR

EMBALSE DE EL ROSARITO











