

Municipio	Casarrubios del Monte		
Nombre del paseo	Paseo Natural hasta Camino Tormantos		
Ida-vuelta o circular	Circular	Día del paseo	16 de marzo
Longitud del recorrido	9,4 km	Tiempo estimado en movimiento	3 horas
Dificultad (de 1 a 5)	1		
Fauna	Milano real, cernícalo, torcaz, garza imperial, águila imperial ibérica, perdiz, busardo ratonero. Diversas especies de caza menor, como conejo.		
Flora	Melia, cotoneaster, evónimo, acacia, chopo, olmo pumila, taray, olivo, cambronera, pino piñonero, retama común, escaramujo, zarza, praderas cerealistas, carrizo, vid, higuera, almendro, adelfa, durillo, romero...		

Enlace del paseo:

<https://es.wikiloc.com/rutas-senderismo/casarrubios-del-monte-164503747>

Figuras de protección:

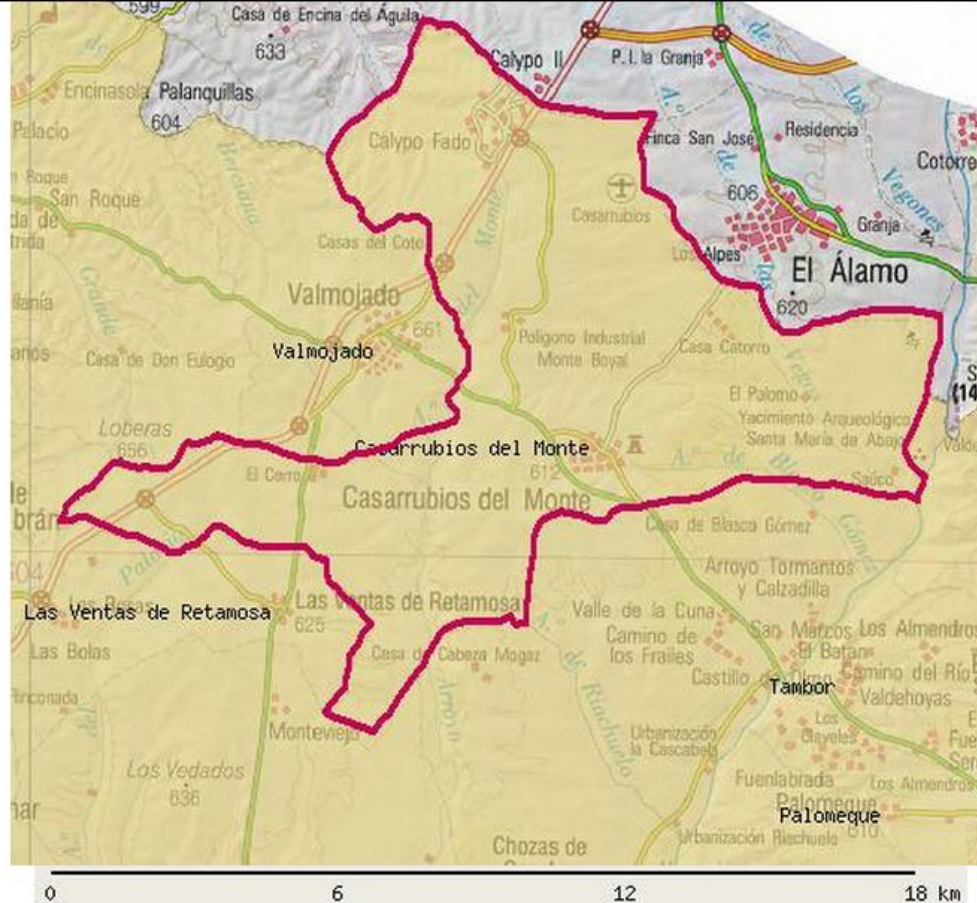

 Espacios Naturales Protegidos	 Área Crítica: Águila Imperial Ibérica	 Área Crítica: Cigüeña Negra
 Zona Periférica de Protección	 Zona de dispersión del Águila Imperial Ibérica	 Zona de Importancia de la Cigüeña
 Espacios Naturales Protegidos en Tramitación	 Zona de Importancia del Águila Imperial Ibérica	 Área Crítica: Lince
 Lugares Importancia Comunitaria(LIC)	 Área Crítica: Buitre Negro	 Zona de Importancia del Lince
 Zonas Especial Protección Aves(ZEPA)	 Zona de Importancia del Buitre	 Área Crítica: Flora
 Área Crítica Águila Perdicera	 Zona de Dispersión del Águila Perdicera	
 Refugios de Fauna	 Refugios de Pesca	

Resultado Geográfico para

COORDENADAS X

COORDENADAS Y

Situación:

Población y Municipio: TOLEDO y CASARRUBIOS DEL MONTE

ZONA IMPORTANCIA AGUILA IMPERIAL

ZONA IMPORTANCIA BUITRE











