

Municipio	Almendral de la Cañada		
Nombre del paseo	SL-TO 04 Sendero del Caño de la Cruz		
Ida-vuelta o circular	Circular	Día del paseo	15 de febrero
Longitud del recorrido	6,9 km	Tiempo estimado en movimiento	1 hora y 50 minutos
Dificultad	Baja		
Fauna	Corzo, jabalí, zorro, águila imperial, buitre leonado, ciervo, buitre negro...		
Flora	Roble, enebro, castaño, zarza, escaramujo, encina, jara, cantueso...		

Ruta inclusiva.
 Enlace del paseo:
<https://es.wikiloc.com/rutas-senderismo/almendral-de-la-canada-159950736>
 Enlace oficial de la red de senderos:
<https://www.senderosdetoledo.org/page104.html>
 Figuras de protección:

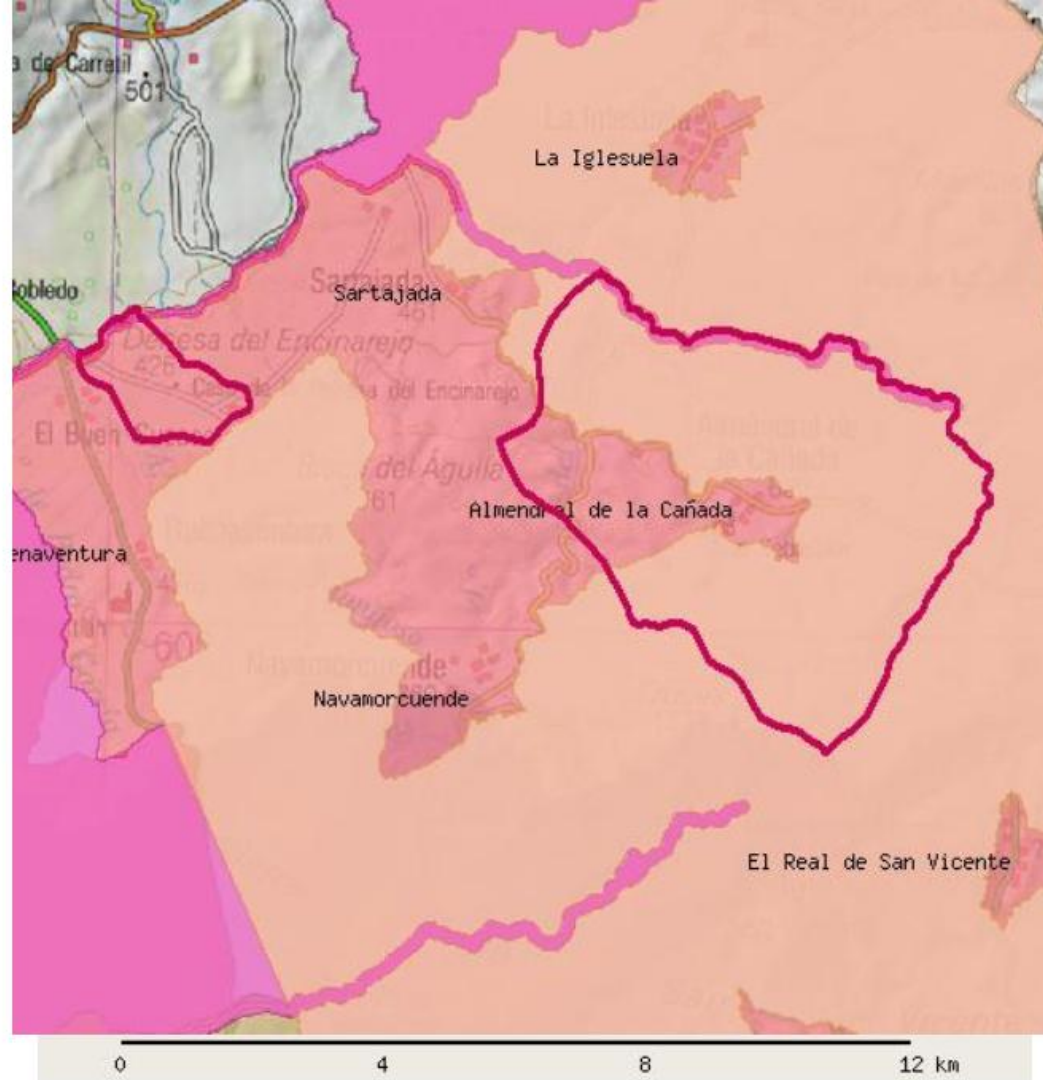

COORDENADAS X

COORDENADAS Y

Situación:

Población y Municipio: TOLEDO y ALMENDRAL DE LA CAÑADA

ZONA PERIFÉRICA DE PROTECCIÓN

SOTOS DEL RÍO GUADYERBAS Y ARENALES DEL BALDÍO DE VELADA

LUGARES IMPORTANCIA COMUNITARIA (LIC)

ES4250001

SIERRA DE SAN VICENTE Y VALLES DEL TIETAR Y ALBERCHE

ZONA DE ESPECIAL PROTECCIÓN DE LAS AVES (ZEPA)

ES4250001

SIERRA DE SAN VICENTE Y VALLES DEL TIETAR Y ALBERCHE

ÁREA CRÍTICA ÁGUILA IMPERIAL IBÉRICA

Valle del Tiétar

ZONA IMPORTANCIA AGUILA IMPERIAL**ZONA IMPORTANCIA BUITRE****ÁREA CRÍTICA CIGÜEÑA NEGRA**

Valle del Tiétar

ZONA IMPORTANCIA CIGÜEÑA**ÁREA CRÍTICA ÁGUILA PERDICERA****ZONA DE DISPERSIÓN ÁGUILA PERDICERA**



SENDEROS DE TOLEDO

**SL-TO
04**

SENDERO DEL CAÑO DE LA CRUZ ALMENDRAL DE LA CAÑADA

LONGITUD 6,9 km ALTITUD MÁXIMA 661 m DESNIVEL + 260 m TIEMPO ESTIMADO 1 h 50 min TIPO RECORRIDO circular



La pendiente de una sendero está clasificada según el nivel de dificultad.

Clasificación de dificultad según INICC

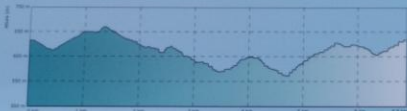

PANEL INICIO-FIN DE LA RUTA

En el norte de Toledo, casi acercando tierras abulenses y en pleno corazón de la Sierra de San Vicente, se encuentra Almendral de la Cañada, atravesado por la Cañada Real Leonesa y a los pies del cerro conocido como 'Las Cruces'.

El Caño, lugar de donde parte nuestra ruta, es una fuente-abrevadero de dos caños, formada por un pilón de grandes sillares de granito de una sola pieza, con dos fechas grabadas en 1775 y en 1886, indicando sus reconstrucciones.

A lo largo de los casi 7 km de sendero, apreciaremos un paisaje de bosque mediterráneo con ejemplares singulares y de gran envergadura de encina, roble, olivo, morena, Fresno y especies autóctonas como alcornoque o quejigo.

Tras el inicio en el Caño, caminaremos durante 1 km aproximadamente por la Cañada Real Leonesa Oriental, donde podremos apreciar la ermita de San Sebastián (S. XVII), 'el cañiño de la República' construido en tiempos de la República y la encina de la Jarderosa, árbol singular y de gran envergadura.

Abandonando la Cañada Real, giraremos a la derecha, al paraje conocido como el Gramal, donde podremos apreciar la vegetación de ribera propia del cercano arroyo y continuaremos por la 'que era la antigua 'carretera de Almendral de la Cañada'.

Entre robles, jaras, encinas y arces, en lejananza divisaremos la majestuosa sierra de Gredos y su pico Almanzor.

Continuaremos por el camino a 'El Comocoso' hasta llegar a cruzar la carretera para dirigimos a la derecha hasta la 'encina grande', otro árbol singular y de gran envergadura. Seguiremos por el camino y dejaremos a la derecha el 'Puente de Cuartas'. El sendero nos dirigirá entonces hacia la carretera, donde cogemos una bajada angosta y pedregosa hasta el arroyo de la fuente, que cruzaremos por un puente de piedra de una sola pieza.

Al acercarnos al pueblo dejaremos a la derecha los típicos pajares y llegaremos a la fuente de 'p'rao pozo' tras pasar por la nave municipal y luego a la antigua iglesia de El Salvador, actual cementerio de Almendral.

Almendral de la Cañada se erige como pueblo tranquilo, con un marcado carácter rural, en el que el paso del hombre y el respeto por su medio ambiente han dado lugar a unos bellos paisajes, que hacen que quienes los visiten queden prendados por su inigualable belleza, joya natural desconocida de la provincia de Toledo.

Monumentos de interés

- Iglesia de Nuestra Señora de la Antigua.
- Iglesia de Salvador (actual cementerio).
- Ermita de San Sebastián
- Ermita del Cristo de la sangre
- El Caño
- Poto de herrar
- Agujas, piedras de granito que dan acceso a la plaza de España.

