

Municipio	Garciotum – Castillo de Bayuela		
Nombre del paseo	Ruta de los Cantos y Puente de los Pilonos		
Ida-vuelta o circular	Circular	Día del paseo	9 de marzo
Longitud del recorrido	10,2 km	Tiempo estimado en movimiento	2 horas y 40 minutos
Dificultad	Fácil		
Fauna	Torcaz, cuco, oropéndola, abejaruco, jilguero, vencejo, gavián, azor, autillo, cárabo, lechuza, águila imperial, águila real, buitre leonado, buitre negro, cigüeña blanca, cigüeña negra, águila perdicera, jabalí, zorro, perdiz roja, mochuelo europeo, cernícalo vulgar, abejaruco, zorzal, lagarto ocelado...		
Flora	Higuera, cantueso, almez, fresno, majuelo, sauce, morera, olmo, encina, olivo, pino, zarza, esparraguera, lentisco, cornicabra, chopo negro, alcornoque, cantueso, retama común, escaramujo, enebro de la miera, acebuche, zumaque, espino negro...		

Enlace del paseo:

<https://es.wikiloc.com/rutas-senderismo/garciotum-castillo-de-bayuela-puente-saucedoso-41949009>

Figuras de protección:

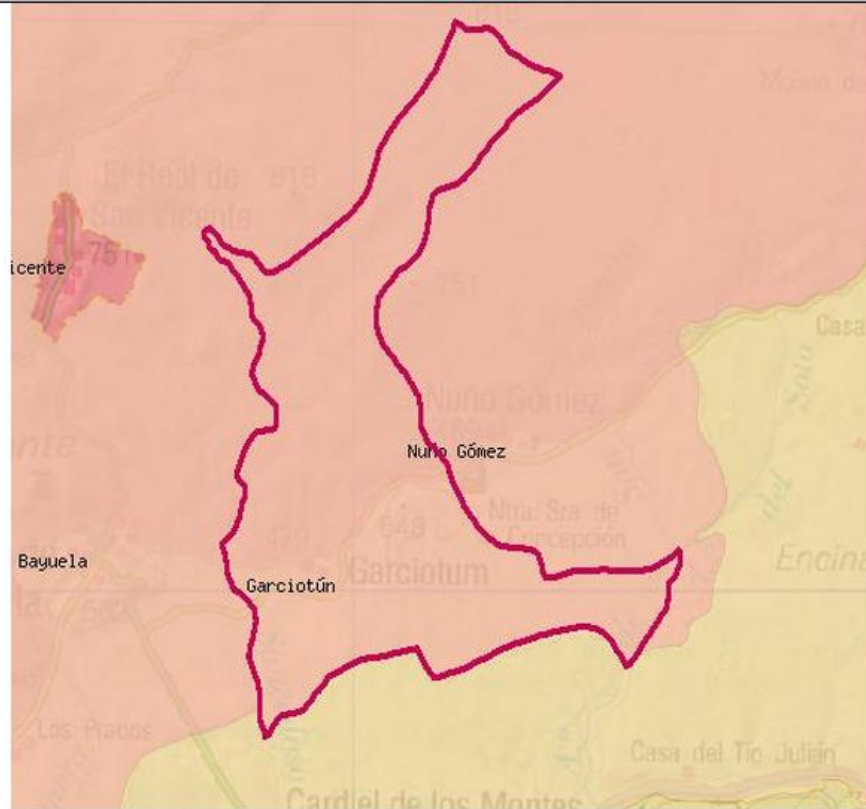

- | | | |
|---|--|--|
| Espacios Naturales Protegidos | Área Crítica: Águila Imperial Ibérica | Área Crítica: Cigüfina Negra |
| Zona Periférica de Protección | Zona de dispersión del Águila Imperial Ibérica | Zona de Importancia de la Cigüfina |
| Espacios Naturales Protegidos en Tramitación | Zona de Importancia del Águila Imperial Ibérica | Área Crítica: Lince |
| Lugares Importancia Comunitaria(LIC) | Área Crítica: Buitre Negro | Zona de Importancia del Lince |
| Zonas Especial Protección Aves(ZEPA) | Zona de Importancia del Buitre | Área Crítica: Flora |
| Área Crítica Águila Perdicera | Zona de Dispersión del Águila Perdicera | |
| Refugios de Fauna | Refugios de Pesca | |

Resultado Geográfico para

COORDENADAS X COORDENADAS Y

Situación:

Población y Municipio: TOLEDO y GARCOTUN

LUGARES IMPORTANCIA COMUNITARIA (LIC)

ES4250001	SIERRA DE SAN VICENTE Y VALLES DEL TIÉTAR Y ALBERCHE
-----------	--

ZONA IMPORTANCIA AGUILA IMPERIAL

ZONA IMPORTANCIA BUITRE

ZONA IMPORTANCIA CIGÜFINA

ZONA DE DISPERSIÓN ÁGUILA PERDICERA











