

Municipio	Ontígola		
Nombre del paseo	Entre Cerros, Pítano y Rapaces		
Ida-vuelta o circular	Circular	Día del paseo	10 de mayo
Longitud del recorrido	9,1 km	Tiempo estimado en movimiento	2 horas y 10 minutos
Dificultad	Fácil		
Fauna	Conejo, liebre, zorro, jabalí. Aguilucho cenizo, perdiz, milano negro, milano real, avutarda, busardo ratonero, cogujada Común, autillo europeo, chova piquirroja, halcón peregrino, alcaraván, alcaudón meridional, mochuelo europeo, búho real, lechuza común, garza real, abubilla, cuervo, pardillo, verderón, jilguero, gorrión común. Lagarto ocelado, culebra de escalera, culebra bastarda, sapo de espuelas. Mylabris uhagonii , invertebrados endémicos de los parajes de yesos (aceitera, Eescarabajo,...). Diversas especies de lepidópteros (Coscinia romeii, Clepsis laeititiae, Plebejus hespericus).		
Flora	Estepas salinas mediterráneas (Limonietalia), vegetación gipsícola ibérica (Gypsophiletalia), retama común, álamo blanco, chopo, olmo pumila, taray, olivo, cereal, pino carrasco, pítano (Vella pseudocytisus), tomillo, melia, viborera, pistacho...		

Propone la Asociación Cultural SOS Aurelia de Ontígola.

Enlace de la ruta:

<https://es.wikiloc.com/rutas-senderismo/ontigola-entre-cerros-pitano-y-rapaces-77623349>

Figuras de protección:

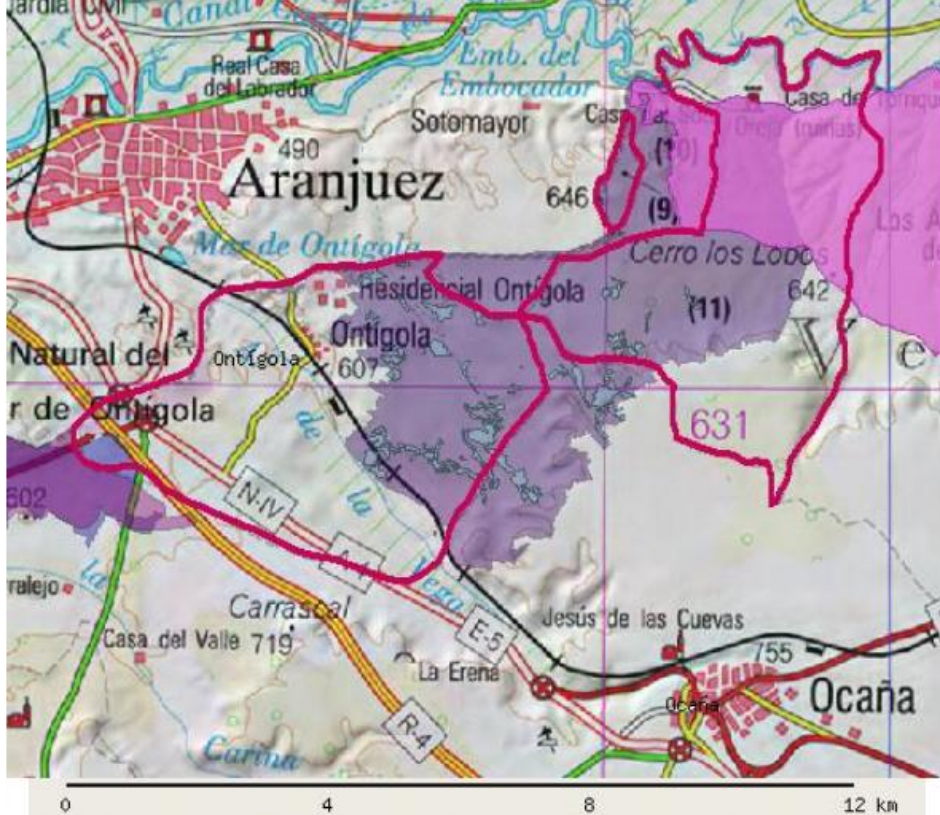

- | | | |
|--|---|---|
| Espacios Naturales Protegidos | Área Crítica: Águila Imperial Ibérica | Área Crítica: Cigüeña Negra |
| Zona Periférica de Protección | Zona de dispersión del Águila Imperial Ibérica | Zona de Importancia de la Cigüeña |
| Espacios Naturales Protegidos en Tramitación | Zona de Importancia del Águila Imperial Ibérica | Área Crítica: Lince |
| Lugares Importancia Comunitaria(LIC) | Área Crítica: Buitre Negro | Zona de Importancia del Lince |
| Zonas Especial Protección Aves(ZEPA) | Zona de Importancia del Buitre | Área Crítica: Flora |
| Área Crítica Águila Perdicera | Zona de Dispersión del Águila Perdicera | |
| Refugios de Fauna | Refugios de Pesca | |

Resultado Geográfico para

COORDENADAS X

COORDENADAS Y

Situación:

Población y Municipio: TOLEDO y ONTIGOLA

ESPACIOS NATURALES PROTEGIDOS

MICRORRESERVA	ÁREA CRÍTICA DE LA VELLA PS	
MICRORRESERVA	SALOBRAL DE OCAÑA	

ZONA PERIFÉRICA DE PROTECCIÓN

ÁREA CRÍTICA DE LA VELLA PS











