

ÁREA DE EDUCACIÓN AMBIENTAL DEL RÍO TAJO

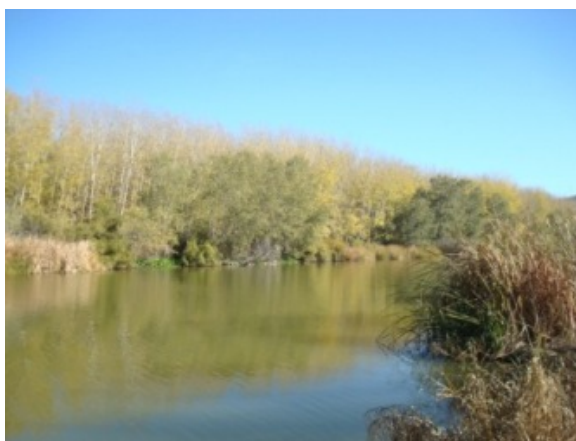

Ribera del río Tajo

SITUACIÓN:

Isla de los Molinos de Arriba, Talavera de la Reina (Toledo).

Coordenadas geográficas: X: 343.909,98 m; Y: 4.424.350,85 m

DESTINATARIOS:

Centros educativos (5º y 6º de educación primaria, educación secundaria, bachillerato y ciclos formativos), asociaciones y grupos organizados.

OBJETIVOS:

- Conocer la situación actual del río Tajo, en especial del tramo que discurre por Talavera de la Reina.
- Implicar a los participantes en medidas de conservación de este recurso.
- Exponer los usos y aprovechamientos que se han hecho del río Tajo.

CONTENIDOS:

Elegir una de las siguientes actividades:

Visita guiada al Área de educación ambiental de la Isla de los Molinos de Arriba. Centro de Interpretación del río Tajo.

- Reconocimiento de la vegetación y fauna del sotobosque de ribera.
- Identificación del ecosistema del río Tajo.
- Recursos y aprovechamientos que se han hecho del río Tajo.
- Impactos o alteraciones que sufre actualmente el río Tajo.

Taller de ornitología en el Parque de "Los Sifones" y Parque de "El Vivero".

- Observación de aves.
- Realización de fichas de observación.
- Visita guiada al Parque.
- Impactos o alteraciones que sufre actualmente el bosque de ribera.

RECURSOS EDUCATIVOS Y MATERIALES DIDÁCTICOS:

- Paneles explicativos.
- Módulos sensoriales e interactivos.
- Horno tejar.
- Cuadernillo didáctico para el alumnado y para el profesorado.
- Guía de aves de la ribera del Tajo a su paso por Talavera de la Reina.

PERIODO Y DURACIÓN DE LA VISITA:

De octubre a junio.

Los miércoles en horario de 10:00 a 12:30 h.

Nº DE PLAZAS:

Mínimo 15 personas y máximo 30 personas, acompañadas de 2 profesores/as o responsables.

COSTE:

La visita es totalmente gratuita. Los gastos de transporte correrán a cargo del grupo visitante.

INFORMACIÓN

- Teléfono: 925 825 382
- Correo electrónico: medioambiente@aytotalaveradelareina.es

PROMOCIÓN Y GESTIÓN:

Concejalía de Medio Ambiente del Ayuntamiento de Talavera de la Reina.